Datenblatt

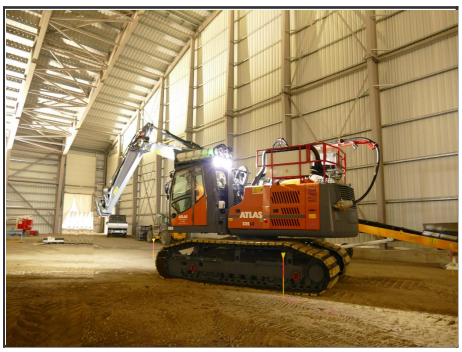

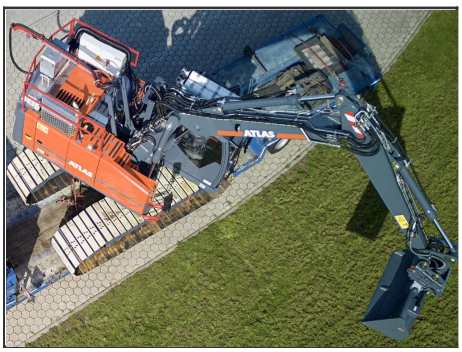

Kern Twinnpower Raupenbagger

Atlas Raupenbagger 225 LC Kern Twinnpower

- Dieselantrieb 114 KW und wahlweise mit Elektroantrieb 120 KW
- Stromzuführung über den Oberwagen mit Schwenkarm
- Saugbox zum freilegen von kontaminierten Material
- Kabine nach Stanag Level II gepanzert
- Druckbelüftete Kabine
- Pressluftflaschen auf der Kabine für Atemluftversorgung bei austritt von chemischen Gasen

Atlas Kern GmbH
Gewerbering 1 + 3
94377 Steinach

Tel: 08121 / 25 066 0
Fax: 08121 / 25 06 66 0
E-Mail: info@atlas-muenchen.com
Internet: www.atlas-muenchen.com